

左立脚期



右立脚期



初期接地

荷重応答期

立脚中期

立脚終期

①初期接地～荷重応答期の膝関節屈曲運動減少, ②初期接地の足関節背屈運動減少, ③荷重応答期～立脚中期の膝関節伸展運動減少.

図4 矢状面からみた歩行動作

左立脚期

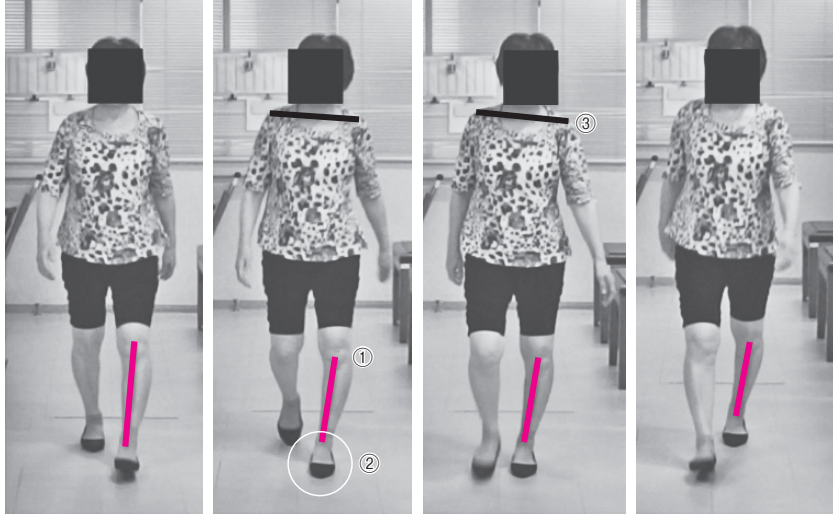

右立脚期



初期接地

荷重応答期

立脚中期

立脚終期

①初期接地～荷重応答期の lateral thrust, ②荷重応答期の足部過外反, ③立脚側への体幹傾斜.

図5 前額面からみた歩行動作